

ALLEGATO 1: DOCUMENTO TRASMESSO DALLA GUARDIA COSTIERA SUI TRACCIATI DELLE UNITA' MERCANTILI FACENTI CAPO AD ORGANIZZAZIONI NON GOVERNATIVE IMPEGNATE IN OPERAZIONI DI SOCCORSO IN FAVORE DI MIGRANTI NEL MEDITERRANEO CENTRALE (Periodo 26/10/2016 – 26/04/2017)

PREMESSA

Quelle che seguono sono le rappresentazioni grafiche dei tracciati estrapolati mediante l'applicazione IMDatE (*Integrated Maritime Data Environment*) in uso all'EMSA (*European Maritime Safety Agency*) relativi alle unità mercantili facenti capo ad organizzazioni non governative impegnate in operazioni di soccorso nel Mediterraneo centrale in favore di migranti.

Le tracce IMDatE vengono generate mediante l'elaborazione delle informazioni ricevute tramite le tecnologie AIS (*Automatic Identificatin System*), LRIT (*Long Range Identificatin and Tracking*) e SAT-AIS (*Satellite Automatic Identification System*) in grado di trasmettere la posizione di una unità a intervalli di tempo variabili tra sei minuti e sei ore, in funzione della migliore qualità del segnale ricevuto e della copertura.

L'utilizzo di tale sistema permette di poter estrapolare i dati pressoché in tempo reale per un arco di tempo non superiore a sei mesi dalla data di interrogazione. Questo Comando Generale dispone di ulteriori sistemi per l'estrapolazione delle tracce per periodi maggiori a sei mesi ma la necessaria elaborazione richiede tempistiche più lunghe in funzione dell'arco temporale richiesto.



M/V "AQUARIUS"

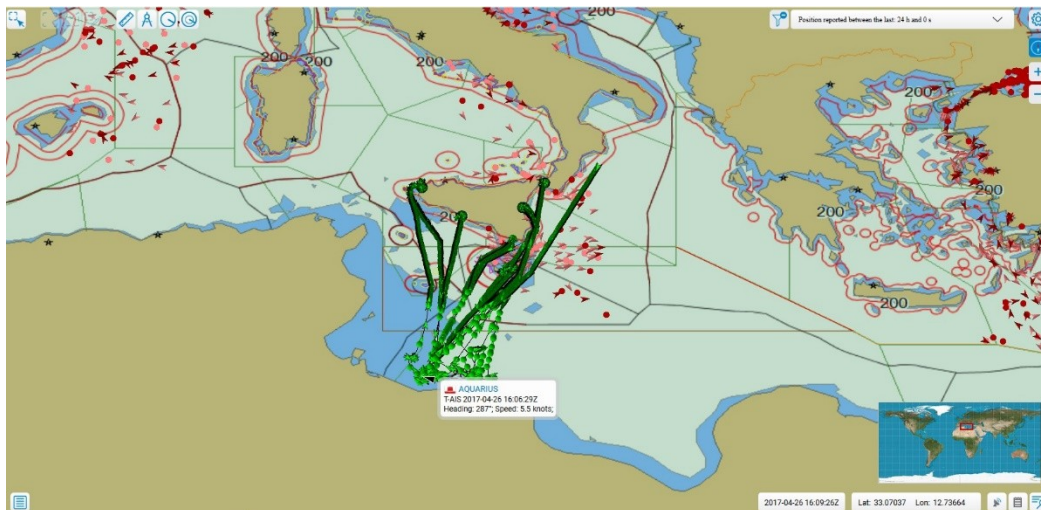

TRACCIATO DAL 26-10-2016 AL 01-01-2017

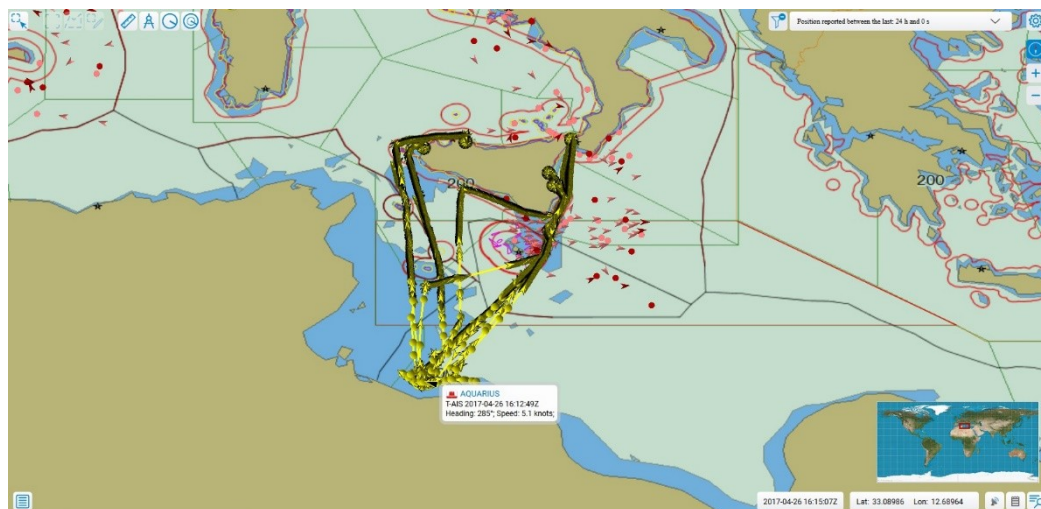

TRACCIATO DAL 01-01-2017 AL 01-03-2017

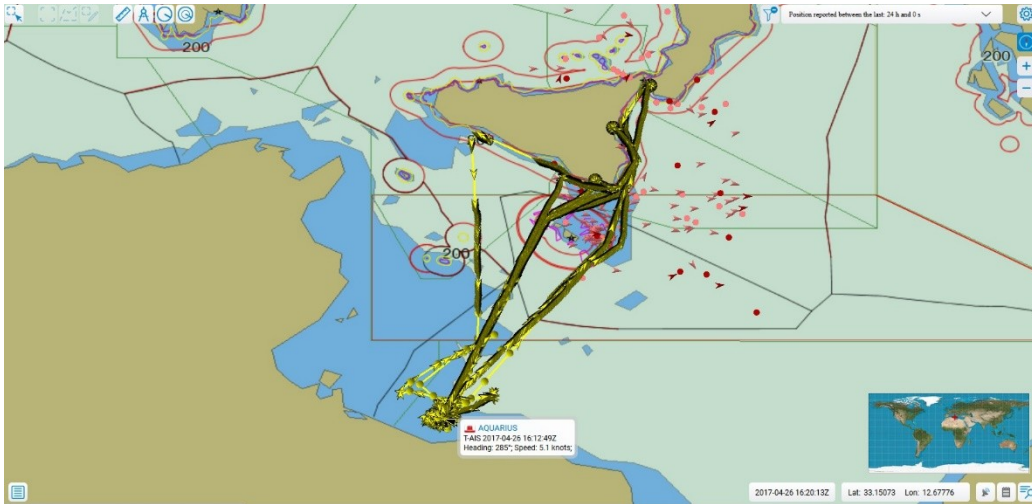

TRACCIATO DAL 01-03-2017 AL 26-04-2017

 **M/V "ASTRAL"** 
(ATTUALMENTE NON OPERANTE)



TRACCIATO DAL 26-10-2016 AL 01-01-2017

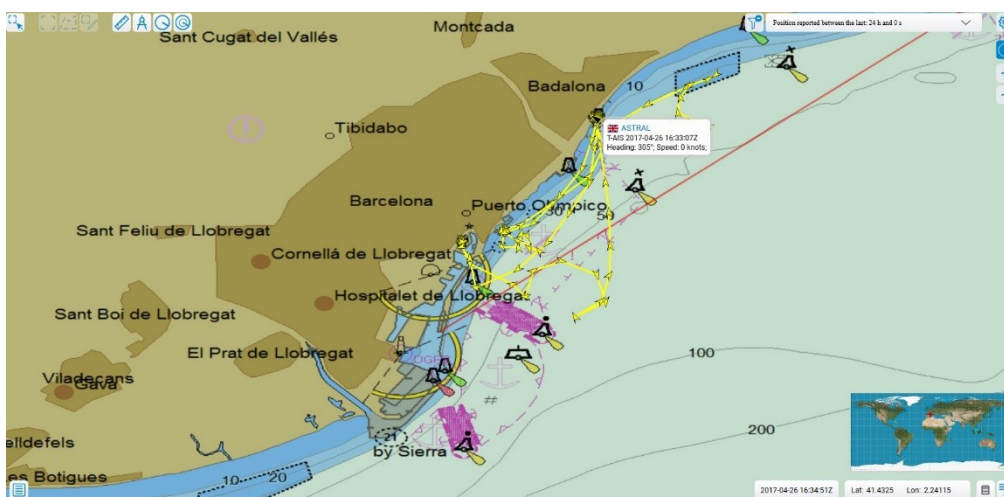

TRACCIATO DA 01-01-2017 AL 26-04-2017



M/V "BOURBON ARGOS"



(ATTUALMENTE NON OPERANTE)

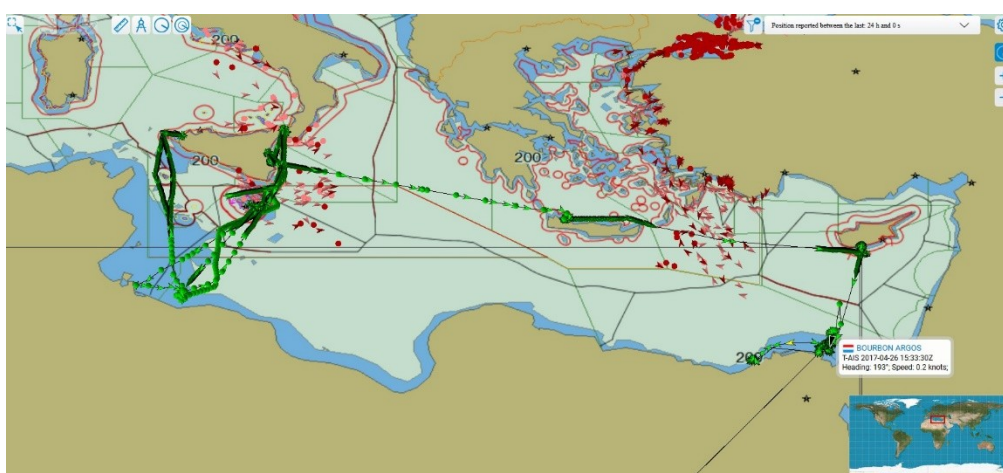

TRACCIATO DAL 26-10-2016 AL 26-04-2017



M/V "DIGNITY I"



(ATTUALMENTE NON OPERANTE)

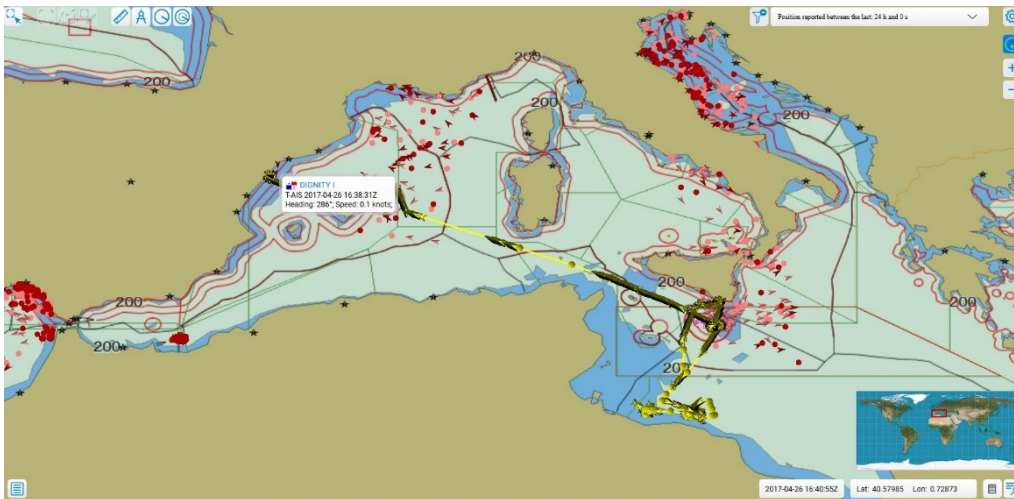

TRACCIATO DAL 26-10-2016 AL 01-01-2017



TRACCIATO DA 01-01-2017 AL 26-04-2017

 **M/V “GOLFO AZZURRO”** 

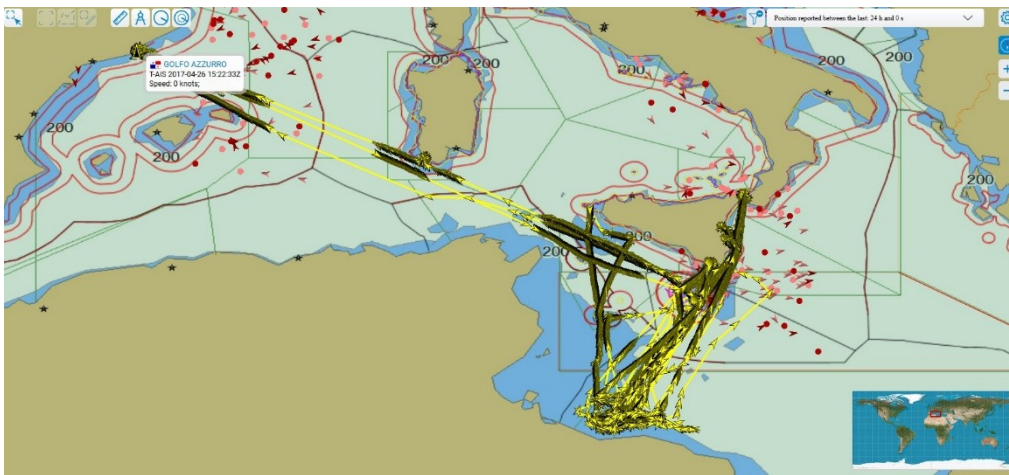

TRACCIATO DAL 26-10-2016 AL 26-04-2017

 **M/V "IUVENTA"** 

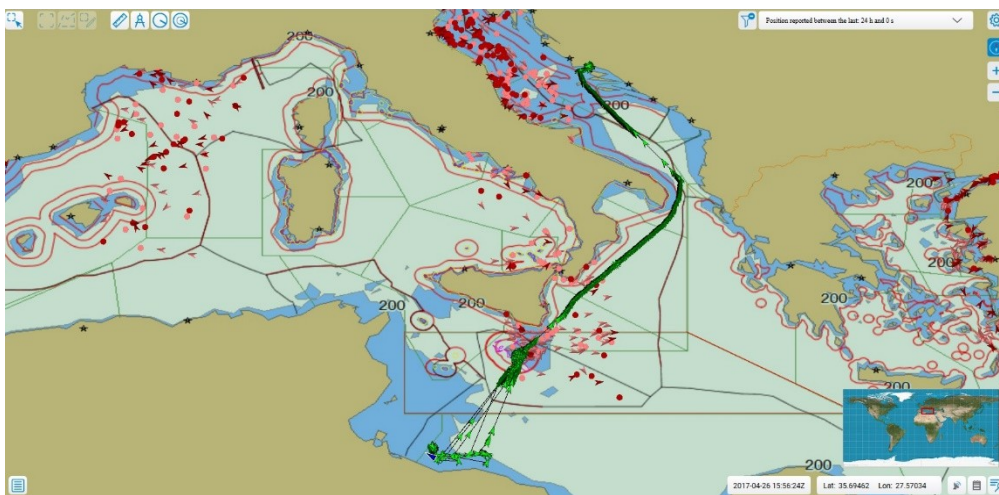

TRACCIATO DAL 26-10-2016 AL 01-01-2017

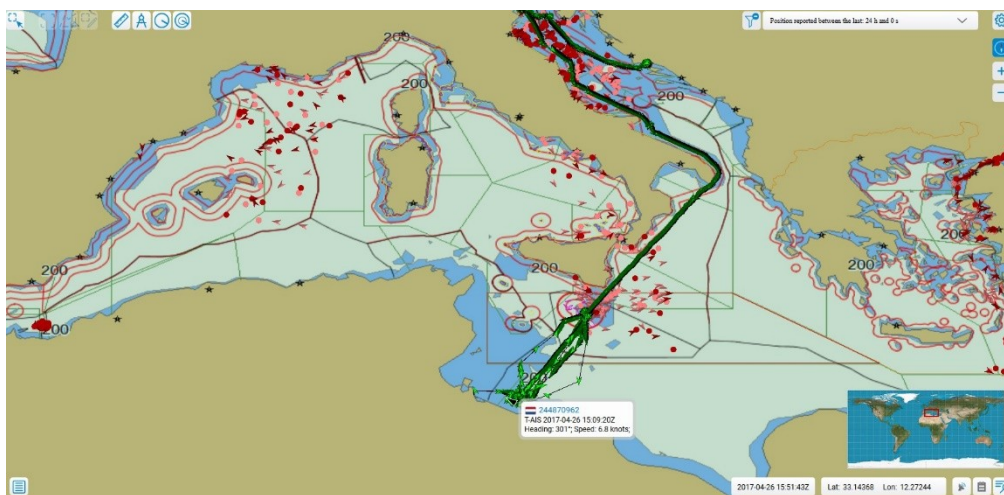

TRACCIATO DAL 01-01-2017 AL 26-04-2017

lifeboat **M/V "MINDEN"** 

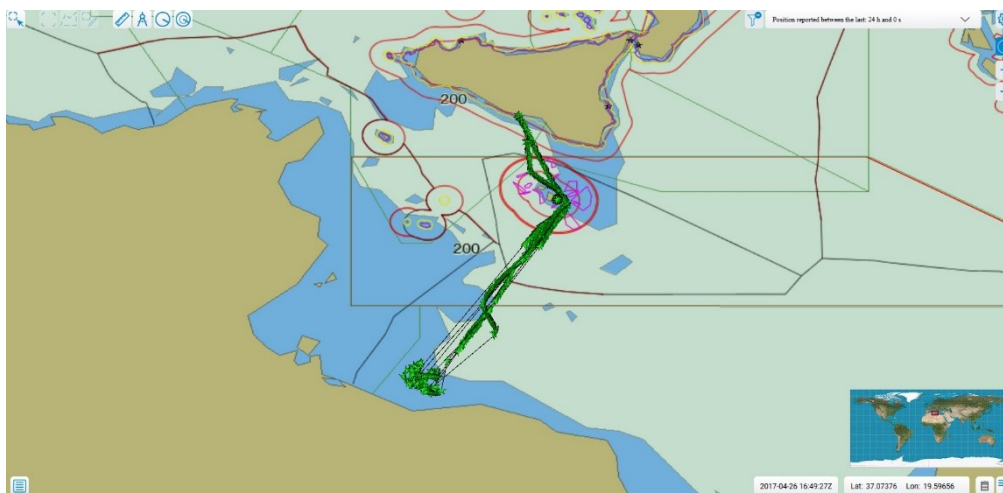

TRACCIATO DAL 26-10-2016 AL 26-04-2017



M/V "PHOENIX"

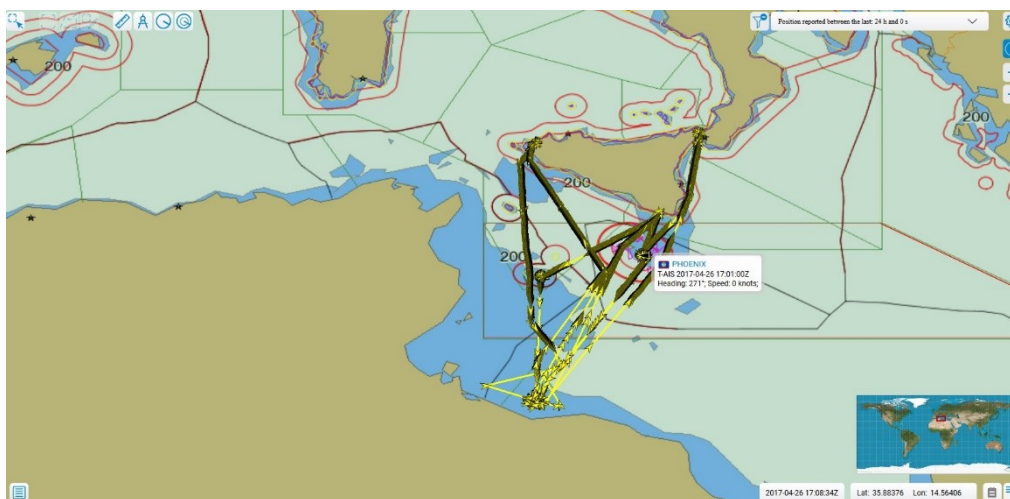

TRACCIATO DAL 26-10-2016 AL 01-01-2017

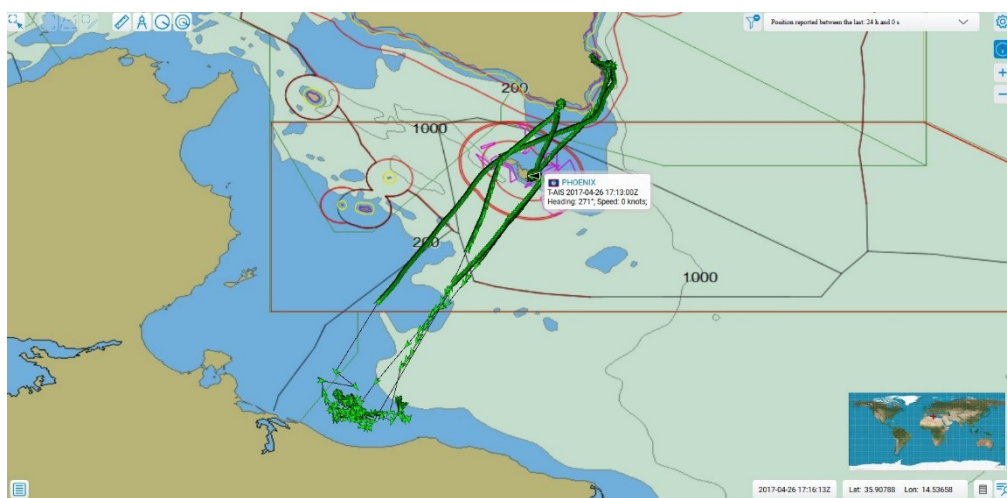

TRACCIATO DAL 01-01-2017 AL 26-04-2017



M/V "SEA EYE"

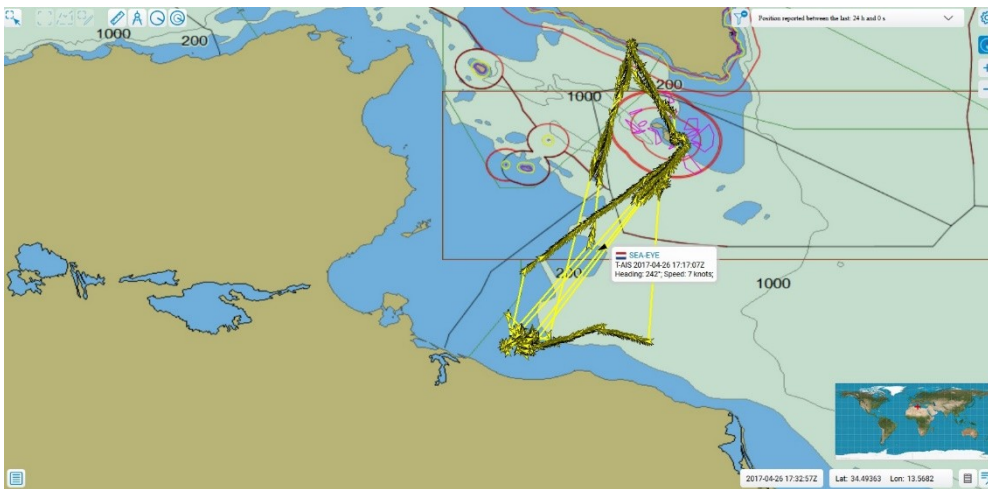

TRACCIATO DAL 26-10-2016 AL 26-04-2017



M/V "SEA WATCH 2"

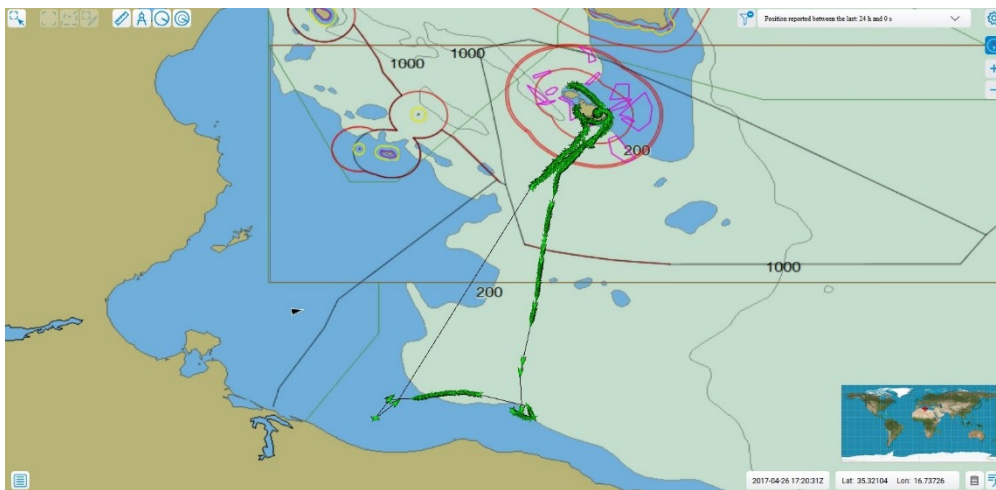

TRACCIATO DAL 26-10-2016 AL 01-12-2016

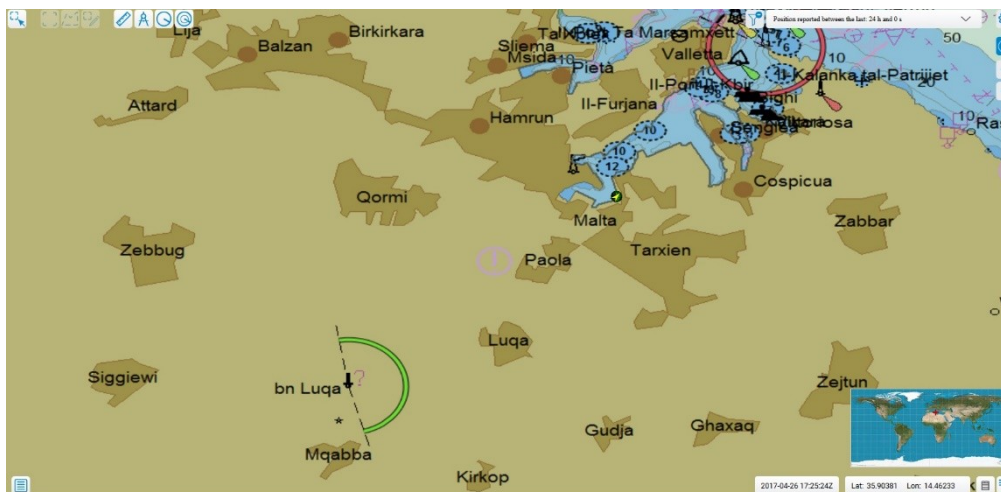

TRACCIATO DAL 01-12-2016 AL 01-03-2017

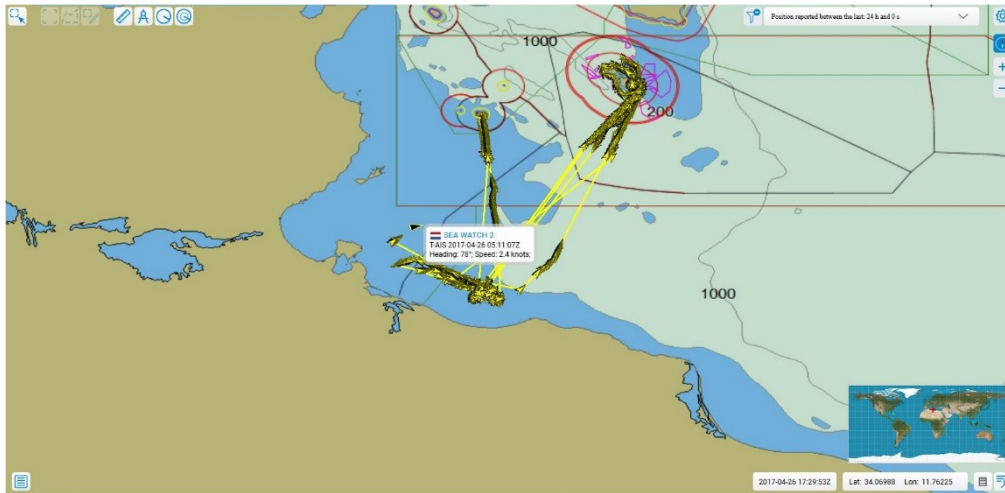

TRACCIATO DAL 01-03-2017 AL 26-04-2017



M/V "TOPAZ RESPONDER"



(ATTUALMENTE NON OPERANTE)

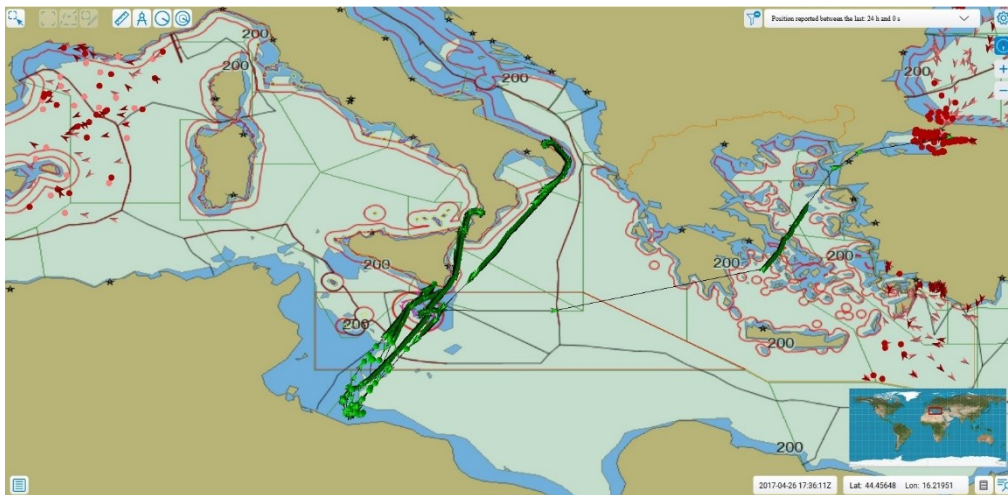

TRACCIATO DAL 26-10-2016 AL 26-04-2017



M/V "VOS PRUDENCE"



© Viktor (VGGOL)
MarineTraffic.com

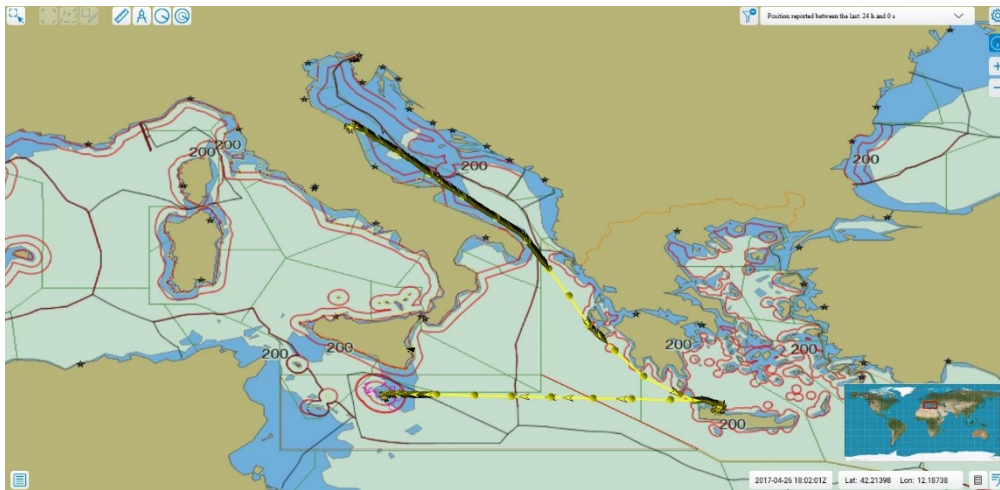

TRACCIATO DAL 26-10-2016 AL 01-03-2017

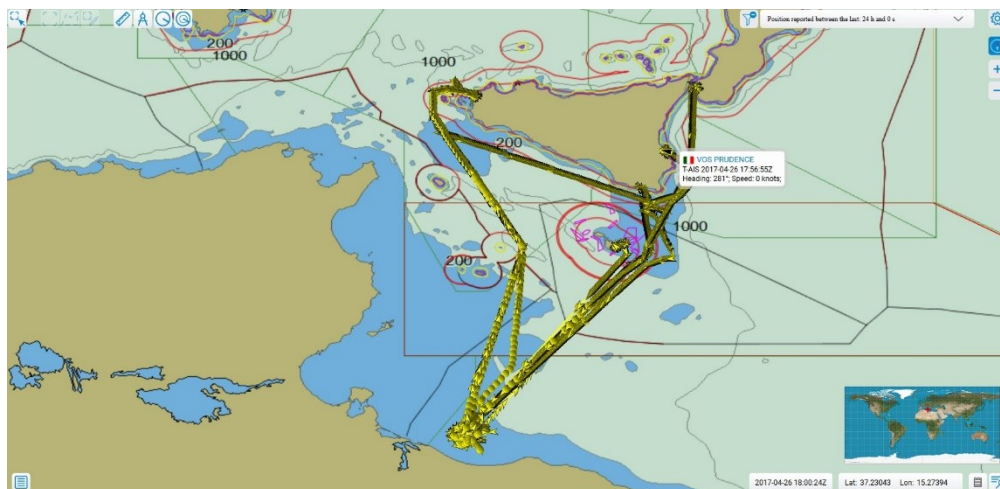

TRACCIATO DAL 01-03-2017 AL 26-04-2017

 **M/V "VOS HESTIA"** 

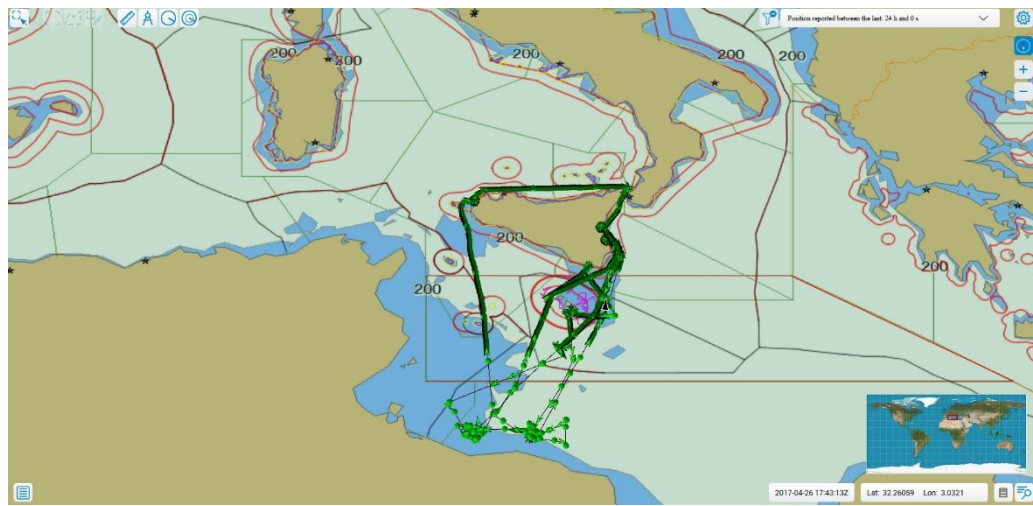

TRACCIATO DAL 26-10-2016 AL 01-12-2016

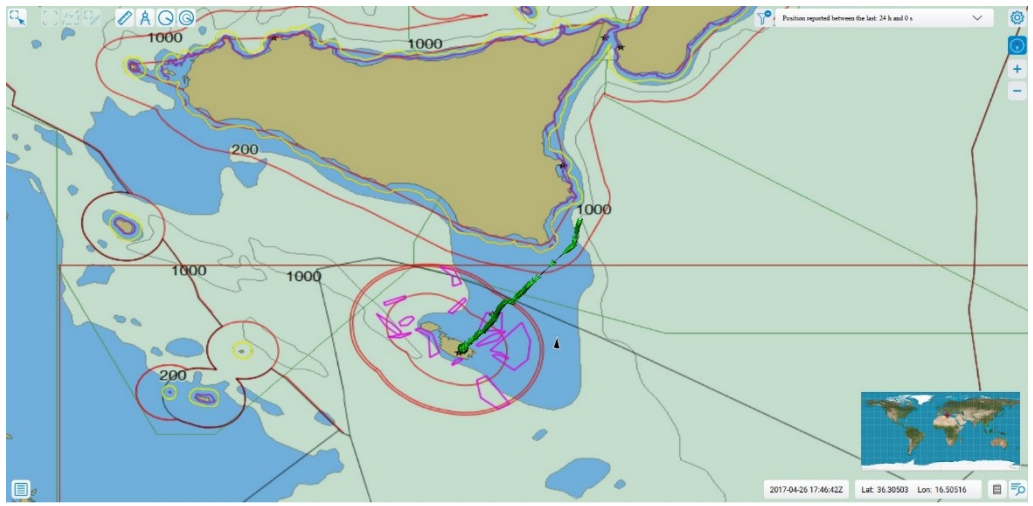

TRACCIATO DAL 01-12-2016 AL 01-03-2017



TRACCIATO DAL 01-03-2017 AL 26-04-2017

ALLEGATO 2: POSIZIONE NAVE M/V GOLFO AZZURRO AL 14 MAGGIO 2017

APPARTENENTE ALLE ONG OLANDESE **BOAT REFUGEE FONDATION** E SPAGNOLA **PROACTIVA OPEN ARMS** OPERANTI NEL MEDITERRANEO CENTRALE DAL LUGLIO 2016

IMO NUMBER	8505721
MMSI	373753000
CALL SGN	HO6060
FLAG	PANAMA

